SOLUTIONS AU CHERCHE ET TROUVE
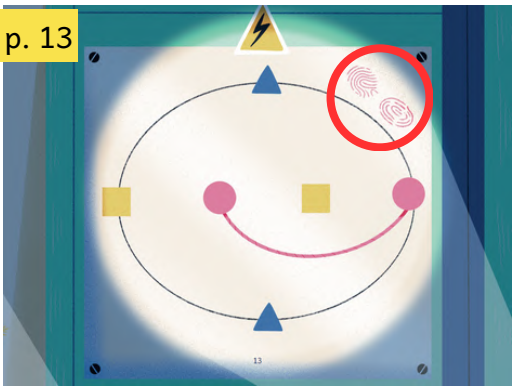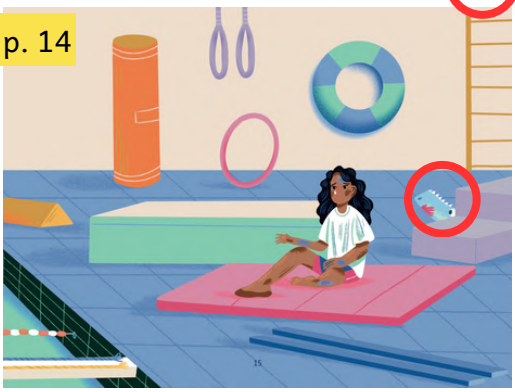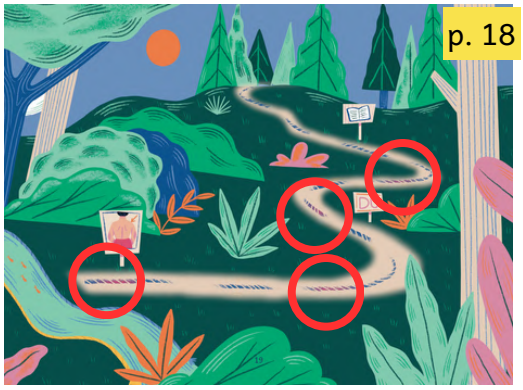
La saboteuse a laissé des traces à chacune des pages d'énigme, qu'il s'agisse de taches de peinture rose ou de son déguisement.